

**FICHE SIGNALÉTIQUE DU LOT TECHNICIEN  
 FIDH LASSOUED 6**

**1. LOCALISATION**

*Gouvernorat : BEJA  
 Délégation : GOUBELLAT*

**2. DONNEES CLIMATIQUES (Goubellat)**

Mois	Sept	Oct	Nov	Déc	Jan	Fév	Mars	Avril	Mai	Juin	Juil	Août	Annuelle
Étage bioclimatique	Semi-aride moyen												
Pluviométrie moyenne (mm)	31	25	40	42	50	60	27	42	25	1	2	2	347
Température Moyenne (°C)	24,6	19,9	14,6	10,9	9,5	10,5	13	15,8	19,7	23,7	27	26,8	18

**3. PATRIMOINE FONCIER DE LA PARCELLE (HA)**

N° du titre foncier	Nom de la parcelle	Superficie (ha)
29210 en partie	P8(1) en partie	47,8144
<b>Total</b>		<b>47,8144</b>

**4. SUPERFICIE TOTALE ET SA REPARTITION ACTUELLE (HA)**

Désignation	Sec	Irrigué	Total
Arboriculture	15,9999		15,9999
Superficie assolable	30,7795		30,7795
Parcours			
<b>S/Total</b>	<b>46,7794</b>		<b>46,7794</b>
Inculte et Forêt	1,0350		1,0350
<b>Total</b>	<b>47,8144</b>		<b>47,8144</b>

## 5. RESSOURCES EN SOLS ET APTITUDES CULTURALES

- **Type de sols** : Sols peu évolués d'apport et bruns calcaires.
- **Vocation** : Grandes cultures et arboriculture résistante.

## 6. RESSOURCES EN EAU (Néant)

Sources	Nombre	Débit total (l/s)	Salinité (g/l)	Observations

Source : CRDA de Béja

## 7. INFRASTRUCTURE EXISTANTES

### 7.1. Bâtiments d'exploitation

Désignation	Nombre	Superficie (m <sup>2</sup> )	Etat	Observations
Logement	2	-	Mauvais	Non récupérable
Hangar	1	75	Mauvais	Non récupérable

### 7.2. Autres infrastructures

Electrification                      Oui .....                      Non...X...  
 Eau potable                          Oui.....                          Non...X....  
**Eau potable et abreuvement (Néant)**  
 Réseau SONEDE .....                      Autres.....  
 Source :.....

## 8. OCCUPATION DU SOL ET RENDEMENTS MOYENS (Campagnes 2013/2014 à 2015/2016)

### 8.1 Cultures annuelles

Cultures	Superficie en sec (Ha)	Rendement* (Balles/ha)	Superficie en irrigué (Ha)	Rendement (Qx/ha)	Superficie Totale (Ha)
Avoine foin	30,7795	170			30,7795
<b>Total</b>	<b>30,7795</b>				<b>30,7795</b>

\*Rendements enregistrés au niveau des cellules de gestion des terres de déchéance de l'OTD.

### 8.2. Plantation

Espèces	Superficie Ha	Age	Nombre de pieds/Ha	Rendement* (T/Ha)
Olivier à huile	15,9999	52	51	Vente sur pieds
<b>Total</b>	<b>15,9999</b>			

\*Rendements enregistrés au niveau des cellules de gestion des terres de déchéance de l'OTD.

## 9. ORIENTATION DE DEVELOPPEMENT

Réhabilitation de l'olivier à huile et le développement des grandes cultures en sec avec intégration de l'élevage ovin.

- Réhabilitation de l'olivier à huile CP : 6%
- Elevage de 100 brebis CP : 94%

(CP : Coefficient de pondération)

## 10. DUREE DE LOCATION : 20 ans

### Remarques :

- 1- L'étude d'identification doit être élaborée sur la base des données indiquées dans la présente fiche.
- 2- le dépôt de la candidature pour l'obtention du lot signifie que le candidat a évalué la viabilité du lot et l'a jugée acceptable de sa part.
- 3- Ce lot convient mieux pour technicien supérieur.

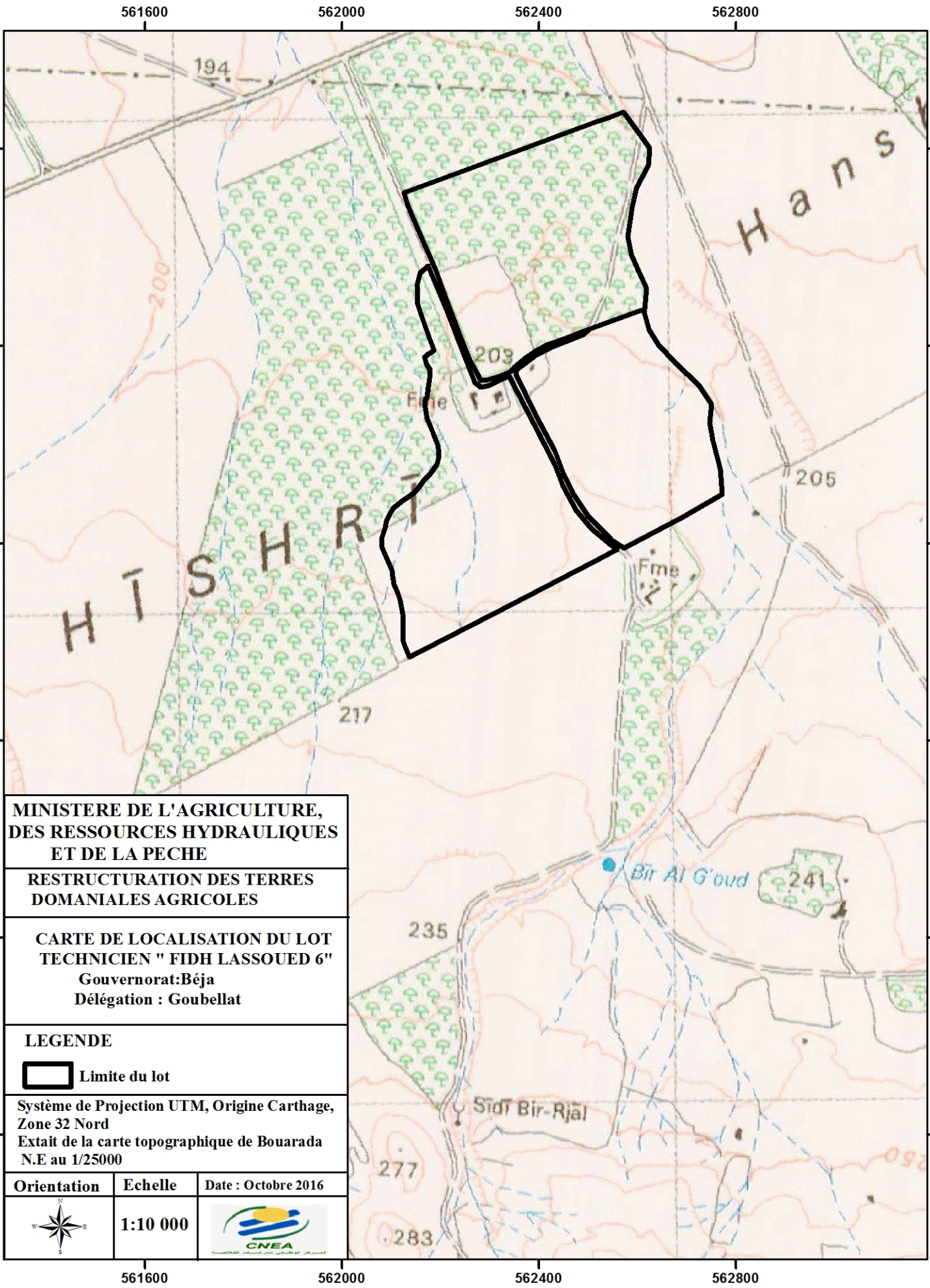

**MINISTERE DE L'AGRICULTURE,  
DES RESSOURCES HYDRAULIQUES  
ET DE LA PECHE**

**RESTRUCTURATION DES TERRES  
DOMANIALES AGRICOLES**

**CARTE DE LOCALISATION DU LOT  
TECHNICIEN " FIDH LASSOUED 6"  
Gouvernorat: Béja  
Délégation : Goubellat**

**LEGENDE**

 Limite du lot

Système de Projection UTM, Origine Carthage,  
Zone 32 Nord  
Extrait de la carte topographique de Bouarada  
N.E au 1/25000

<b>Orientation</b>	<b>Echelle</b>	<b>Date : Octobre 2016</b>
--------------------	----------------	----------------------------



**1:10 000**



56160

56200

56240

56280