

**FICHE SIGNALÉTIQUE DU LOT TECHNICIEN
 IBN ZEIDOUN**

1. LOCALISATION

Gouvernorat : BEJA
Délégation : TESTOUR

2. DONNEES CLIMATIQUES (station Testour)

Mois	Sept	Oct	Nov	Déc	Jan	Fév	Mars	Avril	Mai	Juin	Juil	Août	Annuelle
Etage bioclimatique	Semi-aride supérieur												
Pluviométrie moyenne (mm)	34,6	38,6	42,8	49,4	59,8	54	37	38,1	25,9	16,3	16,9	9,6	423
Température Moyenne (°C)	24,6	19,9	14,6	10,9	9,5	10,5	13	15,8	19,7	23,7	27	26,8	18

3. PATRIMOINE FONCIER DE LA PARCELLE (HA)

N° du titre foncier	Nom de la parcelle	Superficie (ha)
11464 BEJA	P50	7.62
Total		7.62

4. SUPERFICIE TOTALE ET SA REPARTITION ACTUELLE (HA)

Désignation	Sec	Irrigué	Total
Arboriculture			
Superficie assolable		7.62	7.62
Parcours			
S/Total		7.62	7.62
Inculte et Forêt			
Total		7.62	7.62

5. RESSOURCES EN SOLS ET APTITUDES CULTURALES

- **Type de sols** : Rendzines.
- **Aptitude** : Cultures maraichères et grandes cultures.

6. RESSOURCES EN EAU

Sources	Nombre	Débit total (l/s)	Salinité (g/l)	Observations
Vanne	2	4,8 l/s	< 2	PPI Testour Vanne Sans équipements

Source : CRDA de Béja

7. INFRASTRUCTURE EXISTANTES

7.1. Bâtiments d'exploitation

Désignation	Nombre	Superficie (m ²)	Etat	Observations
Bâtiment	1	-	détruit	Non récupérable

7.2. Autres infrastructures

Electrification Oui Non...X....

Eau potable Oui Non...X....

Eau potable et abreuvement (Néant)

Réseau SONEDE Autres.....

Source :

8. OCCUPATION DU SOL ET RENDEMENTS MOYENS (Campagne 2015/2016)

9.1 Cultures annuelles

Cultures	Superficie en sec (Ha)	Rendement* (Qx/ha)	Superficie en irrigué (Ha)	Rendement (Qx/ha)	Superficie Totale (Ha)
Orge	7.62	14.2			7.62
Total					7.62

*Rendements enregistrés au niveau des cellules de gestion des terres de déchéance de l'OTD.

9.2. Plantation (Néant)

Espèces	Superficie Ha	Age	Nombre de pieds/Ha	Rendement (Qx/Ha)
Total				

9. ORIENTATION DE DEVELOPPEMENT

Développement des grandes cultures et des cultures maraichères en irrigué.

- Equipement de 2,6 ha en matériel d'aspersion CP : 21%
- Equipement de 5 ha en matériel goutte à goutte CP : 79%

(CP : Coefficient de pondération)

10. DUREE DE LOCATION : 20 ans.

Remarques :

- 1- L'étude d'identification doit être élaborée sur la base des données indiquées dans la présente fiche.
- 2- le dépôt de la candidature pour l'obtention du lot signifie que le candidat a évalué la viabilité du lot et l'a jugée acceptable de sa part.
- 3- Ce lot convient mieux pour technicien supérieur.

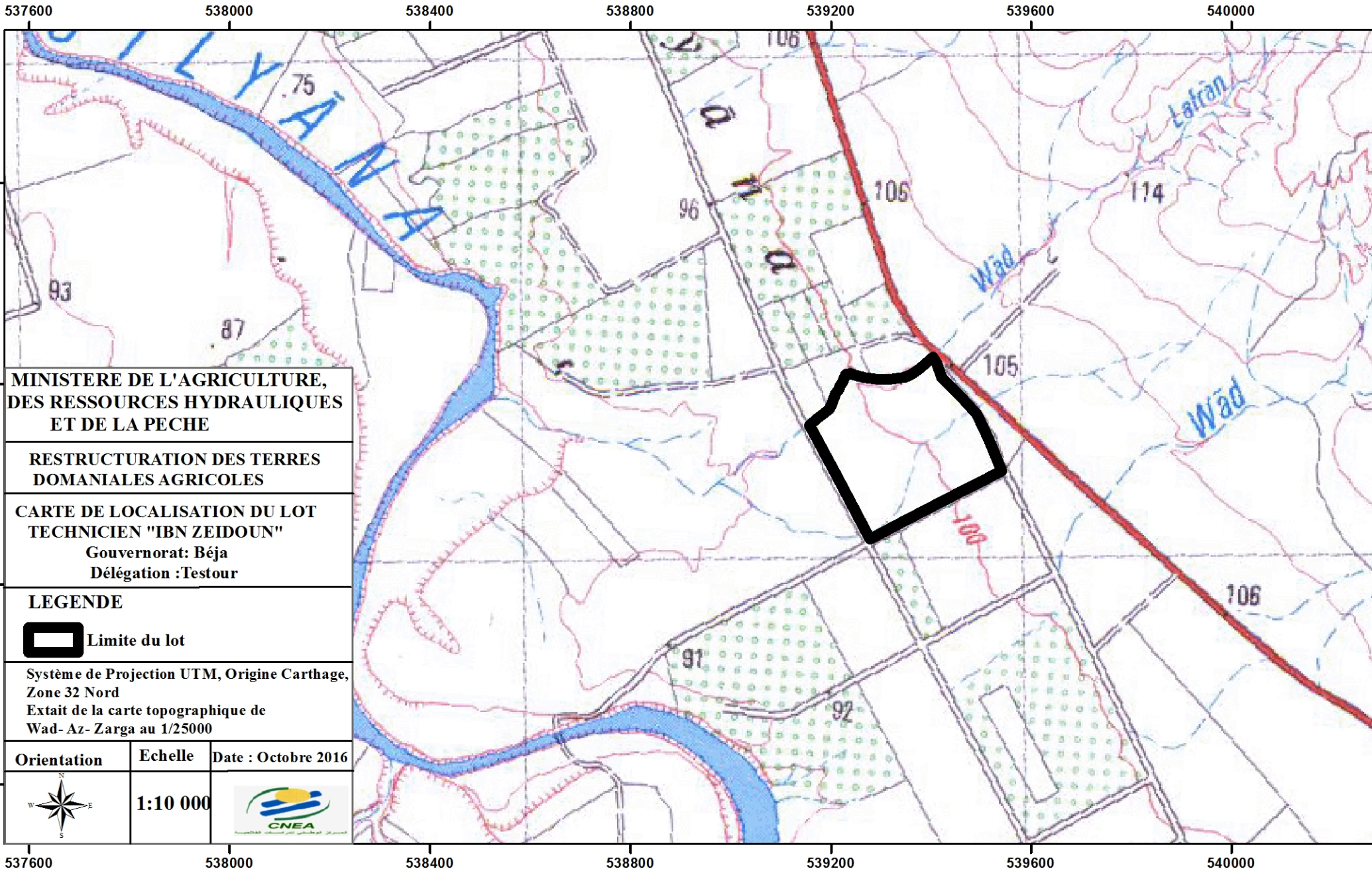

MINISTÈRE DE L'AGRICULTURE,
DES RESSOURCES HYDRAULIQUES
ET DE LA PÊCHE

RESTRUCTURATION DES TERRES
DOMANIALES AGRICOLES

CARTE DE LOCALISATION DU LOT
TECHNICIEN "IBN ZEIDOUN"
Gouvernorat: Béja
Délégation: Testour

LEGENDE

 Limite du lot

Système de Projection UTM, Origine Carthage,
Zone 32 Nord
Extrait de la carte topographique de
Wad-Az-Zarga au 1/25000

Orientation	Echelle	Date : Octobre 2016
-------------	---------	---------------------



1:10 000

