

**FICHE SIGNALETIQUE DU LOT TECHNICIEN
 LAKSAB 2**

1. LOCALISATION

*Gouvernorat : SILIANA
 Délégation : GAAFOUR*

2. DONNEES CLIMATIQUES (Siliana)

| Mois | Sept | Oct | Nov | Déc | Jan | Fév | Mars | Avril | Mai | Juin | Juil | Août | Anuelle |
|---------------------------|------------------|------|------|------|------|------|------|-------|------|------|------|------|---------|
| Etage bioclimatique | Semi-Aride Moyen | | | | | | | | | | | | |
| Pluviométrie moyenne (mm) | 41,9 | 54,7 | 35,8 | 37,8 | 37,3 | 36,1 | 52 | 39 | 32,6 | 15,4 | 5,6 | 20,8 | 409 |
| Température Moyenne (°C) | 23,1 | 18,2 | 13,4 | 10 | 8,8 | 7,5 | 11,1 | 13,8 | 18,4 | 28,3 | 26,4 | 26,6 | 17,2 |

3. PATRIMOINE FONCIER DE LA PARCELLE (HA)

| N° du titre foncier | Nom de la parcelle | Superficie (ha) |
|---------------------|--------------------|-----------------|
| 21536/5910 Siliana | | 10,7492 |
| Total | | 10,7492 |

4. SUPERFICIE TOTALE ET SA REPARTITION ACTUELLE (HA)

| Désignation | Sec | Irrigué | Total |
|----------------------|-----|----------------|----------------|
| Arboriculture | | | |
| Superficie assolable | | 10,7492 | 10,7492 |
| Parcours | | | |
| S/Total | | 10,7492 | 10,7492 |
| Inculte et Forêt | | | |
| Total | | 10,7492 | 10,7492 |

5. RESSOURCES EN SOLS ET APTITUDES CULTURALES

- Type de sols : Vertisols

- **Vocation** : Cultures maraichères et grandes cultures.

6. RESSOURCES EN EAU

| Sources | Nombre | Débit total (l/s) | Salinité (g/l) | Observations |
|---------|--------|-------------------|----------------|--------------|
| Borne | 2 | 10 | 1,5 | PPI Laksab |

Source : CRDA de Siliana

7. INFRASTRUCTURE EXISTANTES

7.1. Bâtiments d'exploitation (Néant)

| Désignation | Nombre | Superficie (m ²) | Etat | Observations |
|-------------|--------|------------------------------|------|--------------|
| | | | | |

7.2. Autres infrastructures

Electrification Oui Non...X....

Eau potable Oui..... Non...X....

Eau potable et abreuvement (Néant)

Réseau SONEDE Autres.....

Source :

8. OCCUPATION DU SOL ET RENDEMENTS MOYENS

8.1 Cultures annuelles

| Cultures | Superficie en sec (Ha) | Rendement (Qx/ha) | Superficie en irrigué (Ha) | Rendement (Qx/ha) | Superficie Totale (Ha) |
|--------------|------------------------|-------------------|----------------------------|-------------------|------------------------|
| Terre nue | 10,7492 | | | | 10,7492 |
| Total | 10,7492 | | | | 10,7492 |

Le lot a été récupéré en 2016 par l'OTD.

8.2. Plantation (Néant)

| Espèces | Superficie Ha | Age | Nombre de pieds/Ha | Rendement (Qx/Ha) |
|--------------|---------------|-----|--------------------|-------------------|
| | | | | |
| Total | | | | |

9. ORIENTATION DE DEVELOPPEMENT

Développement des grandes cultures et des cultures maraichères en irrigué.

- Equipement de 3,74 ha en matériel d'aspersion CP : 21%
- Equipement de 7 ha en matériel goutte à goutte CP : 79%

(CP : Coefficient de pondération)

10. DUREE DE LOCATION : 20 ans.

Remarques :

1- L'étude d'identification doit être élaborée sur la base des données indiquées dans la présente fiche.

2- le dépôt de la candidature pour l'obtention du lot signifie que le candidat a évalué la viabilité du lot et l'a jugée acceptable de sa part.

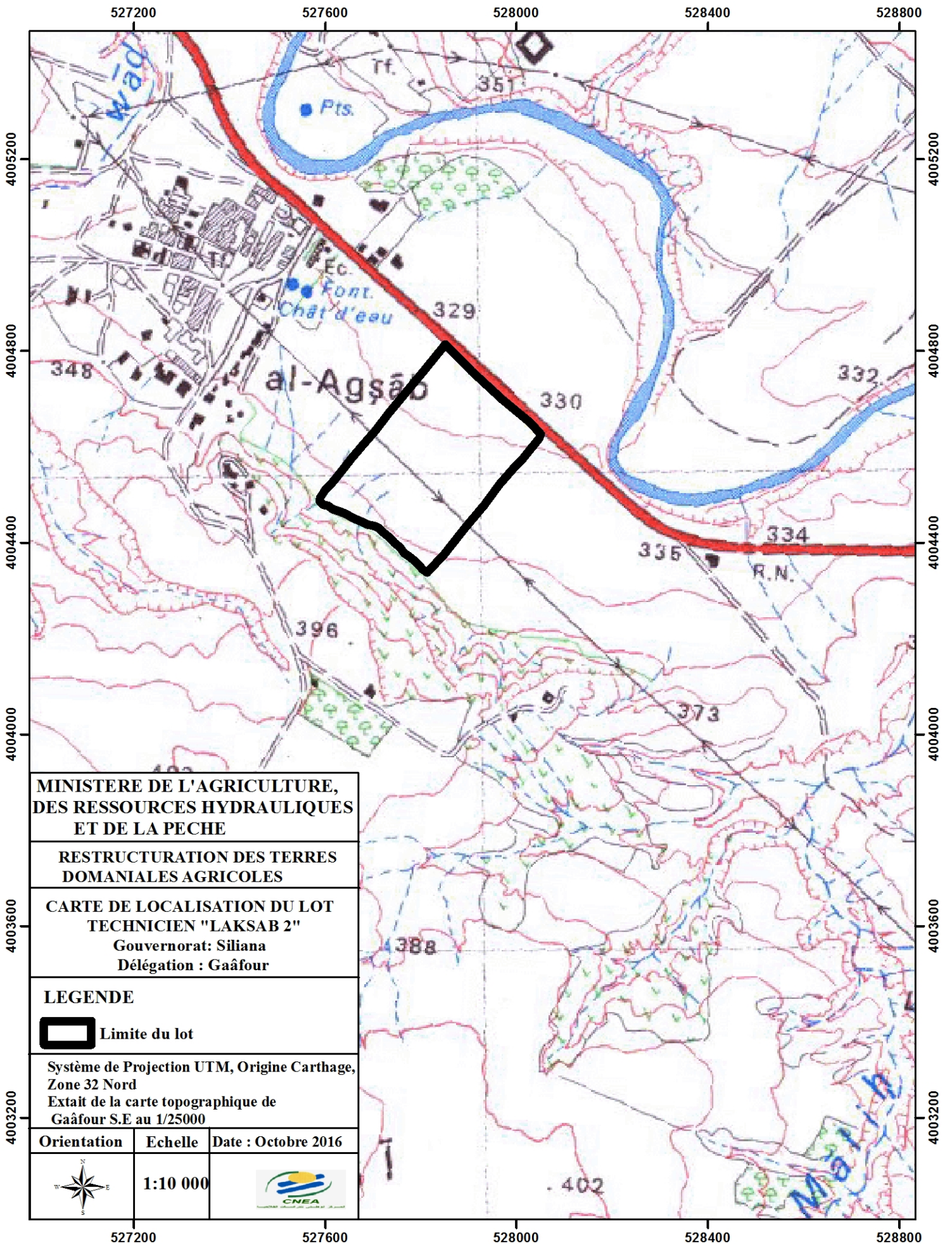

**MINISTÈRE DE L'AGRICULTURE,
DES RESSOURCES HYDRAULIQUES
ET DE LA PÊCHE**

**RESTRUCTURATION DES TERRES
DOMANIALES AGRICOLES**

**CARTE DE LOCALISATION DU LOT
TECHNICIEN "LAKSAB 2"**
Gouvernorat: Siliana
Délégation : Gaâfour

LEGENDE

 Limite du lot

Système de Projection UTM, Origine Carthage,
Zone 32 Nord
Extrait de la carte topographique de
Gaâfour S.E au 1/25000

| | | |
|-------------|---------|---------------------|
| Orientation | Echelle | Date : Octobre 2016 |
|-------------|---------|---------------------|



1:10 000



527200

527600

528000

528400

528800

4005200

4004800

4004400

4004000

4003600

4003200

4005200

4004800

4004400

4004000

4003600

4003200